

PROGRAMA DE MOVILIDAD ESTUDIANTIL LOCAL Y NACIONAL



Pontificia Universidad
JAVERIANA
Bogotá

Vicerrectoría
de Extensión
y Relaciones
Interinstitucionales

REQUISITOS

1.



Ser estudiante activo

Estar matriculado como estudiante regular en tu universidad de origen al momento de postularte y durante el periodo de movilidad estudiantil.

2.



Semestre

Estar cursando, como mínimo, tercer semestre al momento de presentar la postulación.

3.



Promedio

Tener un promedio académico ponderado acumulado de al menos 3.5.

4.



Rendimiento académico

No estar en prueba académica ni matrícula condicional; no tener sanciones académicas y/o disciplinarias.

5.



Costos

Asumir todos los costos relacionados con el intercambio (desplazamiento, alojamiento, manutención, etc.).

6.



Matrícula

Pagar los derechos de matrícula en tu universidad de origen para el periodo en el que quieres hacer el intercambio.

7.

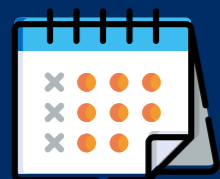

Prórroga

Los interesados en hacer prórroga del intercambio en la Pontificia Universidad Javeriana: No haber reprobado ninguna asignatura en su anterior proceso de movilidad. En caso de haber perdido una asignatura, la Javeriana se reserva el derecho de no aceptar a un estudiante o de retirar las asignaturas inscritas para el siguiente periodo académico.

¿CÓMO POSTULARTE?

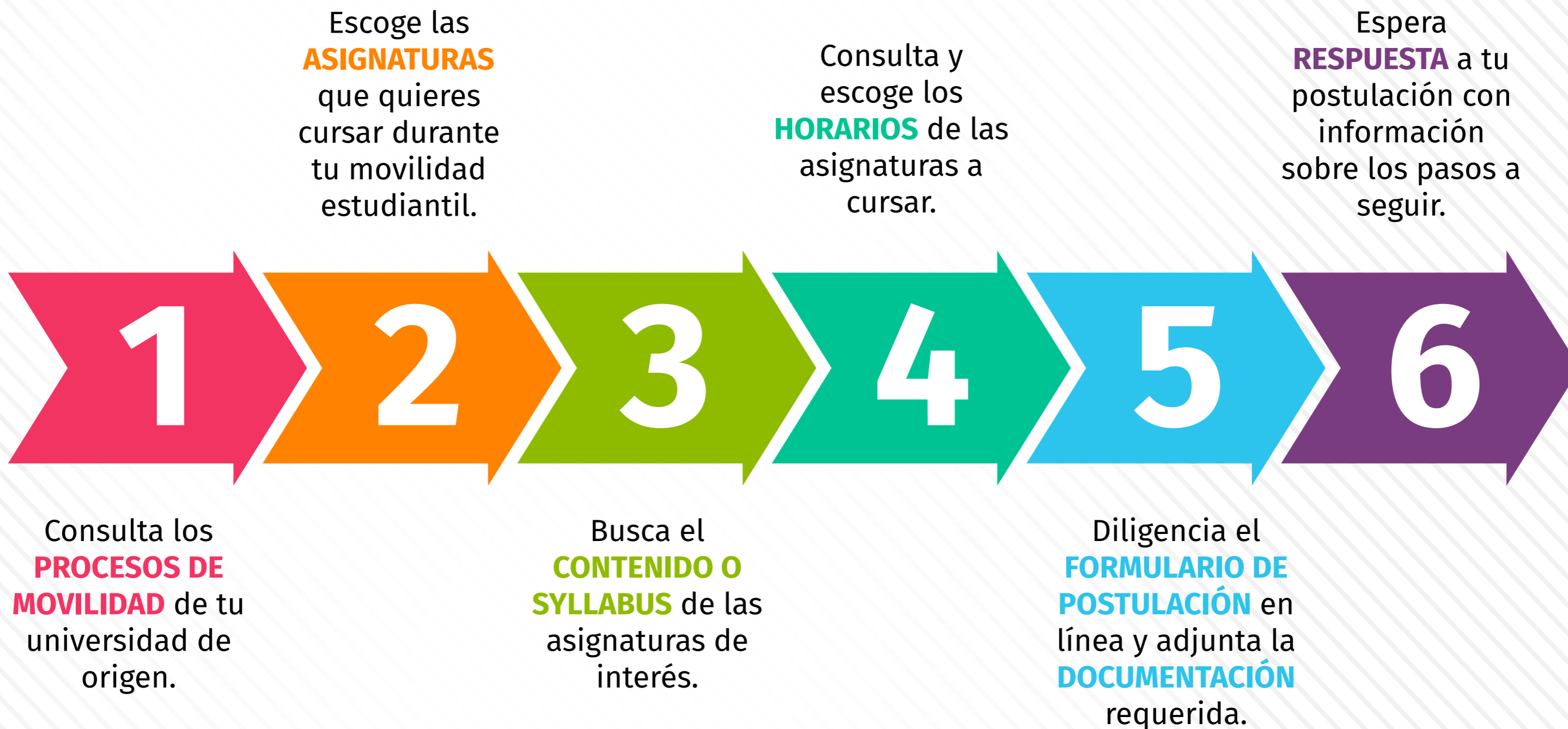

1 Consulta los **PROCESOS DE MOVILIDAD** de tu universidad de origen.



Consulta en tu universidad de origen los requisitos y procedimientos para postularte al programa de movilidad estudiantil. Cada universidad tiene procesos y fechas que debes conocer.

Ten en cuenta que para postularte a la Pontificia Universidad Javeriana debes contar con la autorización de tu universidad. Sin esta autorización, no será posible analizar tu solicitud.



2 Escoge las **ASIGNATURAS** que quieres cursar durante tu movilidad estudiantil.

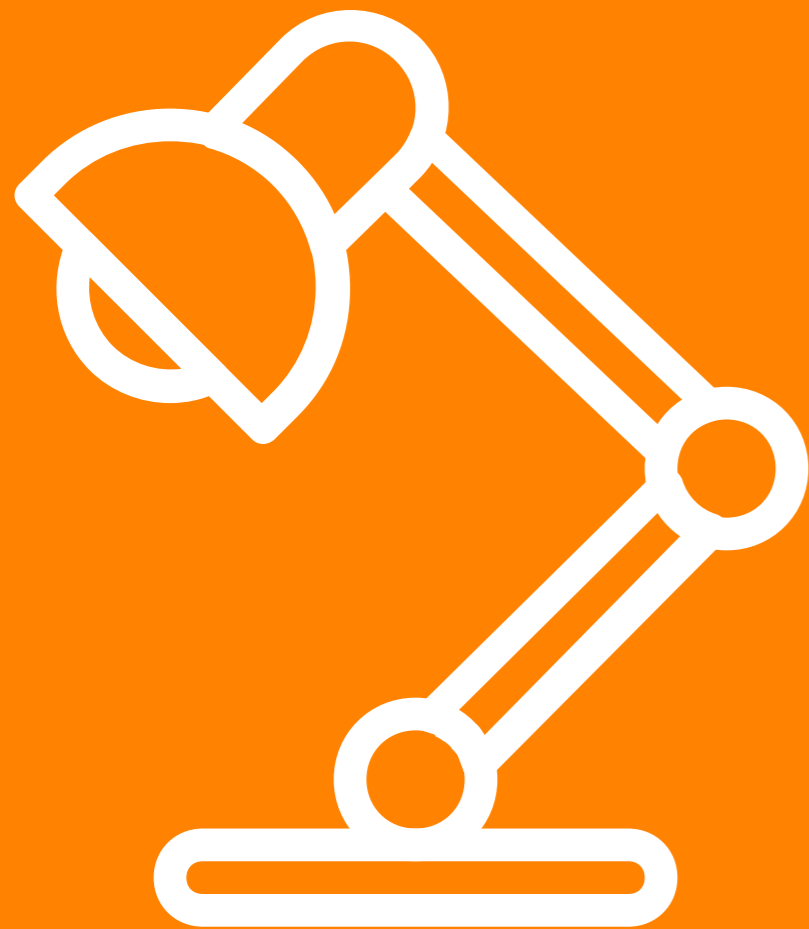

Consulta y escoge las asignaturas a cursar en la Javeriana.
Ingresa a www.javeriana.edu.co/programas
y selecciona el programa académico de tu interés. En la
página web de cada programa, consulta el Plan de Estudios
para conocer las asignaturas ofrecidas.

En caso de no encontrar la información requerida, solicita
colaboración en la búsqueda enviando un mail a
movilidadnacional@javeriana.edu.co



3 Busca el **CONTENIDO O SYLLABUS** de las asignaturas de interés.



En el contenido programático de una asignatura conocerás los objetivos, contenidos temáticos, estrategias pedagógicas, forma de evaluación y bibliografía de las asignaturas ofrecidas por la Javeriana. Para consultar esa información ten en cuenta el instructivo disponible haciendo [clic aquí](#).

Esta información te permitirá escoger las asignaturas que más se ajusten a tus intereses académicos con el fin de avanzar en el plan de estudios de tu universidad de origen. Asimismo, permitirá que tu universidad pueda aprobar las asignaturas que quieres cursar en la Javeriana.



4

Consulta y escoge los **HORARIOS** de las asignaturas a cursar.



A partir del 5 de octubre de 2018, ingresa al **Formulario de Consulta de Asignaturas Programadas** con el fin de encontrar la información detallada y vigente para 2019-1 (Primer Periodo de 2019) de las asignaturas que quieres cursar en la Javeriana.

Haciendo **clic aquí** encontrarás instructivos de consulta de la programación de asignaturas.



Pontificia Universidad
JAVERIANA
Bogotá

Vicerrectoría
de Extensión
y Relaciones
Interinstitucionales

4

Consulta y escoge los **HORARIOS** de las asignaturas a cursar.



En la búsqueda deberás tener en cuenta la siguiente información que tendrá que ser registrada en el formulario de postulación en línea:

NÚMERO DE CLASE:

Compuesto por 4 o 5 dígitos, identifica los grupos u horarios disponibles para cada asignatura. Debes aplicar estando seguro que las asignaturas de interés no presentan cruces de horario.

ESTA INFORMACIÓN ES FUNDAMENTAL PARA LA POSTULACIÓN



5

Diligencia el **FORMULARIO DE POSTULACIÓN** en línea y adjunta la **DOCUMENTACIÓN** requerida.



Diligencia el formulario de postulación en línea a partir del 5 de octubre de 2018 haciendo **clic aquí**. Deberás adjuntar la documentación requerida para aplicar, que aparecerá listada en la parte inferior de la primera página, en el momento en el que selecciones tu universidad de origen.

NOTA: Sugerimos utilizar Mozilla Firefox para ingresar al sistema.

IMPORTANTE: No crear más de un usuario en el sistema. En caso de tener inconvenientes para ingresar, ponte en contacto con la Oficina de Movilidad Estudiantil.

RECUERDA: Debes adjuntar la documentación en un solo archivo formato PDF. El nombre del archivo debe ser el nombre del estudiante (sin tildes ni caracteres especiales): Ejemplo: Andres Felipe Sanchez Tellez.



6

Espera **RESPUESTA** a tu postulación con información sobre los pasos a seguir.



Cuando la convocatoria cierre, todas las postulaciones serán analizadas. Debes considerar al menos un mes para obtener respuesta. Cada estudiante será notificado de la decisión a través de un correo electrónico.

NOTA: Si registraste asignaturas de diferentes programas, puede que la respuesta tarde un poco más pues el análisis será llevado a cabo por diferentes unidades académicas.



Pontificia Universidad
JAVERIANA
Bogotá

Vicerrectoría
de Extensión
y Relaciones
Interinstitucionales

ASPECTOS A TENER EN CUENTA

1.

Cualquier información de la programación de asignaturas consultada antes del 5 de octubre de 2018, no es válida.

2.

Puedes postular un máximo de dos asignaturas principales. Igualmente, es obligatorio postular dos asignaturas adicionales que, en caso de ser aprobadas y de no presentar cruces de horario, serán tenidas en cuenta si alguna de las asignaturas registradas de forma primaria es rechazada.

3.

Podrás cursar un máximo de dos asignaturas en la Pontificia Universidad Javeriana durante el proceso de movilidad.

4.

Recomendamos tener muy en cuenta los prerequisites de las asignaturas de interés. Los programas académicos no aprobarán asignaturas si los estudiantes no cumplen con los prerequisites.

5.

Si quieres cursar asignaturas de las Carreras de Artes Escénicas, Enfermería, Medicina, Estudios Musicales, Medicina u Odontología antes de postularte debes enviar un correo a movilidadnacional@javeriana.edu.co indicando las asignaturas de interés. Estas carreras tienen restricciones o requieren procesos de admisión adicionales por lo que es importante consultar si existe la posibilidad, antes de presentar la postulación.

6.

Las asignaturas de idiomas (inglés, francés, alemán, italiano, portugués, etc.), tanto presenciales como virtuales, no están disponibles para movilidad estudiantil. Sin embargo, en caso de ser aceptado al intercambio, podrás inscribirlas siempre y cuando exista disponibilidad de cupos en la primera semana de clases y previa validación de prerequisites.

